

SUPERFICIES DE FIBRA HUECA PARA PACIENTES DE BAJO RIESGO\*

La fibra hueca siliconada conjugada proporciona un alivio de la presión con un confort a niveles muy altos que ayuda a la prevención de úlceras por presión, o más comúnmente conocidas como "escaras". Con su efecto muelle, se adapta perfectamente a los pacientes y sus movimientos, proporcionando un constante flujo de aire para prevenir la maceración en la piel.

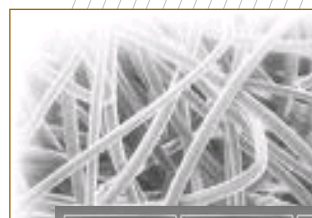

### Sobrecolchón de Fibra Hueca

- Relleno de fibra hueca siliconada conjugada 17 dernier, 100% poliéster
- Exterior de 100% algodón, sanforizado (evita que encoja)
- Funda bielástica impermeable, transpirable, ignífuga, con tratamiento antibacterias y antiácaros. Gramaje 190gr/m2.
- Medida estándar: 195x85x12 cm
- Peso: 6,5 kg
- Peso Paciente hasta 120 Kg

**Referencias:**

|                        |                    |
|------------------------|--------------------|
| <b>Sobrecolchón</b>    | <b>Ref. 96001M</b> |
| <b>Funda</b>           | <b>Ref. 96166</b>  |
| <b>Juego combinado</b> | <b>Ref. 96007M</b> |



Bajo Riesgo



### Almohada de Fibra Hueca con Funda Impermeable

- Interior de fibra hueca siliconada, 100% poliéster
- Funda de poliéster con recubrimiento de poliuretano, piretardante y antimicrobiano, impermeable a fluidos y permeable al vapor

**Medidas:**

- 70x40x15 cm Ref. 96196**
- 80x40x15 cm Ref. 96197**
- 90x35x15 cm Ref. 96198**

(consultar otras medidas)



NUESTROS PRODUCTOS NO CONTIENEN LÁTEX

\* según la escala de Braden de Riesgo de Úlceras por Presión



**968 24 04 62**

SUPERFICIES DE FIBRA HUECA PARA PACIENTES DE BAJO RIESGO\*

### Cojines de Fibra Hueca

- Relleno de fibra hueca siliconada conjugada, 100% poliéster
- Exterior de 100% algodón, sanforizado (evita que encoja)
- Funda bielástica impermeable, transpirable, ignífuga, con tratamiento antibacterias y antiácaros

Referencias:

|                   |       |
|-------------------|-------|
| Cojín 45x45x10 cm | 95605 |
| Cojín 40x40x10 cm | 95606 |
| Funda 45x45x10 cm | 96207 |
| Funda 40x40x10 cm | 96208 |



### Talonera, Codera y Rodillera de Fibra Hueca

Interior de fibra hueca siliconada, exterior de algodón 100%

- Sin funda

Referencias:

|           |            |
|-----------|------------|
| Talonera  | Ref. 95615 |
| Codera    | Ref. 95616 |
| Rodillera | Ref. 95617 |



### Almohadilla para silla de ruedas

- Interior de fibra hueca siliconada.
- Exterior de algodón 50%
- Recubierto de poliuretano bielástico en la parte superior, impermeable, transpirable, ignífugo y con tratamiento antibacterias y antiácaros

Referencia:

Ref. 95620



 968 24 04 62

NUESTROS PRODUCTOS NO CONTIENEN LÁTEX

\* según la escala de Braden de Riesgo de Úlceras por Presión

