

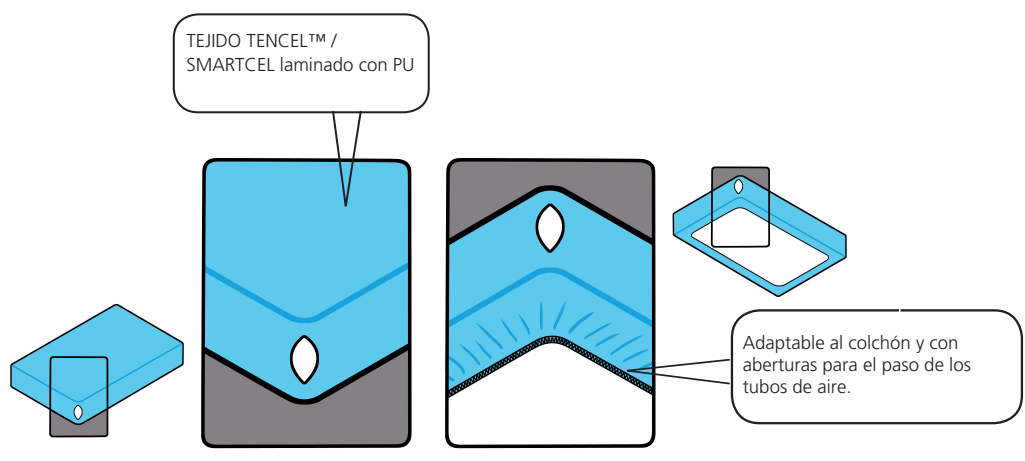

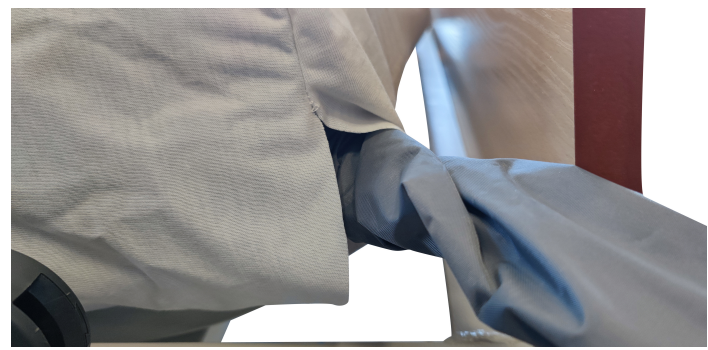



DESCRIPCIÓN GENERAL

Protección en la superficie y los laterales: sábana bajera impermeable y transpirable modelo select en tejido TENCEL™ / SMARTCEL laminado con poliuretano en la superficie y los laterales.



CUIDAR

-  Lavado a máquina hasta 60°C.
-  Secado en secadora a temperatura baja.
-  No utilizar lejía.
-  No usar calandra
-  No planchar.
-  No limpiar en seco. No usar disolventes.



SMARTCEL





SÁBANA BAJERA IMPERMEABLE Y TRANSPIRABLE MODELO SELECT AIR

TENCEL™ / SMARTCEL laminado con PU

DESCRIPCIÓN GENERAL DEL TEJIDO

Tejido single jersey TENCEL™ / SMARTCEL laminado con poliuretano impermeable y transpirable.

CARACTERÍSTICAS TÉCNICAS DEL TEJIDO

Propiedades	Valores	Unidades
Peso del tejido	120 ± 10	g/m ²
Peso total	140 ± 10	g/m ²
Composición de la membrana	100% poliuretano	
Composición del tejido	75% Lyocell (65% TENCEL™, 10% SMARTCEL y 25% Modal (TENCEL™). Contiene ZnO Pharma Grade.	
Transmisión del vapor de agua (transpirabilidad)	1000	g/m ² · 24h
Presión hidrostática (impermeabilidad)	> 500	cm

INFORMACIÓN DEL PRODUCTO

- **Tecnología Dermofresh®.**
- **Eco-friendly:** superficie 100% origen natural.
- Producto **79% Biobased** certificado por la USDA.
- **Impermeable, transpirable y bielástico.**
- Altamente **absorbente.**
- **Barrera** contra **ácaros, bacterias y hongos.**
- Producto galardonado con el **Sello de aprobación de la British Allergy Foundation** por su reducción en la exposición al ácaro del polvo y a los alérgenos de hongos y bacterias.
- **Efecto frescor:** reducción de malos olores.
- **Efecto cosmético:** contiene óxido de zinc pharma grade 4.
- Certificado **OEKO-TEX Standard 100, Clase I** (test nº2018OK1643 de AITEX).
- **Fibras certificadas por Lenzing:** Garantía de calidad y sostenibilidad.
nº certificación: 2021-2023: 121000107772; 2023-2025: 123010122409
- **Producto europeo.**
- Sello de calidad **"All night fresh"** de Hohenstein (test nº HL 17.8.9.0020).
- Laterales disponibles en diferentes alturas.
- Con abertura en las esquinas al pie de la cama para el paso de los tubos del colchón de aire.